



BORSA İSTANBUL

BİST 100 endeksi günü %1,00 yükselişle 10.446,24 puandan tamamladı. BİST 100 endeksi gün içinde en düşük 10.264,55 en yüksek ise 10.446,24 seviyesinden işlem gördü. Toplam işlem hacmi ise 104,1 milyar TL düzeyinde gerçekleşti.

En fazla işlem gören sektör endeksi 38,2 milyar TL ile BİST SİNAİ endeksi olurken, en fazla değer kazanan sektör endeksi %4,97 ile BİST SPOR endeksi oldu. En fazla değer kaybeden sektör endeksi ise -%0,42 ile BİST MADENCİLİK endeksi oldu.

XU100 endeksi içerisinde işlem gören 72 hissenin fiyatı yükselirken, 26 hissenin fiyatı düşmüştür. 2 hissenin ise fiyatı değişmemiştir.

Borsa İstanbul'un toplam işlem hacmi bir önceki işlem gününe göre %21,70 düşüşle (-28,9 milyar TL) 104,1 milyar TL oldu. 5 günlük ortalama işlem hacmi 129,5 milyar TL düzeyinde gerçekleşirken son gün işlem hacmi ortalamaya göre %19,60 düşüş kaydetmiştir.

PİYASA GÜNDEMİ

Amerika'da yeni iş pozisyonları verisi (JOLTS) beklentilerin üzerinde gerçekleşti. Amerikan dolarını güçlendiren bir veri gibi görünse de alt kalemlerdeki değişimler, yılın ilerleyen dönemlerinde faiz indirimleri için kapıyı açık bıraktığı şeklinde yorumlandı. Verinin hemen öncesinde Powell'in açıklamalarıyla da moral bulan piyasalar için bugün, ADP istihdam değişimi ile ISM imalat dışı PMI endeksi verileri önemli olacaktır. Ayrıca yatırımcılar, TSi 21:00'de açıklanacak Fed tutanaklarından da faiz politikası ile ilgili ipucu bulmaya çalışacak.

Yurtiçi piyasalarda ise bugün gözler saat 10'da TÜİK/Haziran ayı TÜFE verisinde olacak. ING olarak aylık bazda %2,2 artış öngördüğümüz TÜFE'nin yıllık bazda %75,4'ten %72,5'e gerilemesini bekliyoruz. Türk Lirası ile ilgili olarak gelen olumlu tavsiyelerin dikkat çekmeye başladığı ortamda Haziran ayı enflasyonun çok önemli olacaktır. Borsa İstanbul tarafında ise önceki gün stopaj açıklamasıyla sert düşüş yalanmasının ardından dün bir miktar tepki yükselişi gözlemledik. Bugün, Haziran ayı TÜFE verisinin ardından yönün biraz daha netleşmesini beklediğimiz endeks için 10485/10500 direnç hattı önemli bölge konumundadır.

DÖVİZ PİYASASI

	Son	Gün %	Haf.%	Ay %
USDTRY	32,5484	-0,33	-1,21	1,03
EURTRY	35,0481	-0,11	-0,74	0,31
GBPTRY	41,3511	0,10	-1,22	0,65
EURUSD	1,0746	0,05	0,31	-0,95
GBPUSD	1,2685	0,28	0,00	-0,44

DÖVİZ SEPETLERİ

	Son	Gün %	Haf. %	Ay %
Döviz Sepeti	33,9183	-0,35	-0,39	0,89
Dolar Endeksi (DXY)	105,6400	-0,20	-0,05	0,97

TAHVİL PİYASASI

Tahvil Faizleri	Son	Ö.Gün	Ö.Haf.	Ö.Ay
TL Referans Faiz	51,8%	50,6%	50,3%	52,2%
Türkiye 2 Yıllık	36,8%	37,9%	39,2%	38,5%
Türkiye 10 Yıllık	28,5%	27,2%	25,8%	24,9%
Almanya 10 Yıllık	2,6%	2,6%	2,4%	2,5%
ABD 2 Yıllık	4,8%	4,8%	4,8%	4,8%
ABD 10 Yıllık	4,4%	4,5%	4,3%	4,3%
ABD10y 2y Farkı	-31,7bp	-29,1bp	-50,1bp	-44,5bp

EMTİA PİYASASI

Emtia	Son	Gün %	Haf. %	Ay %
Altın Ons	2.330,4	-0,07	0,47	0,13
Gümüş Ons	29,5	0,20	2,05	-2,98
Brent	86,4	-0,13	2,65	6,20
Gram Altın	2.473,0	0,66	-0,89	1,61

BORSA İSTANBUL ENDEKSLERİ

Performans	Kapanış	İşlem Hacmi	Gün %	Haf. %	Ay %	Yb %
BİST-100	10.446	76.185.094.976	1,0	-2,2	0,4	39,8
BİST-30	11.338	57.193.797.913	0,8	-2,5	-0,6	41,4
BİST Sanayi	14.032	38.192.897.310	0,8	-2,7	-1,2	21,7
BİST Banka	14.865	14.943.823.333	1,6	-3,0	-1,3	70,5
BİST Tüm	11.869	104.110.025.661	1,2	-1,9	0,5	38,4
Son ve Önceki Dönem	Son	Ö. Haf	Ö. Ay	Yılbaşı	Ö. Yıl	
Yab.Takas Oranları (%)	38,27	38,23	39,15	37,95	29,12	

BİST 100 ENDEKSİ

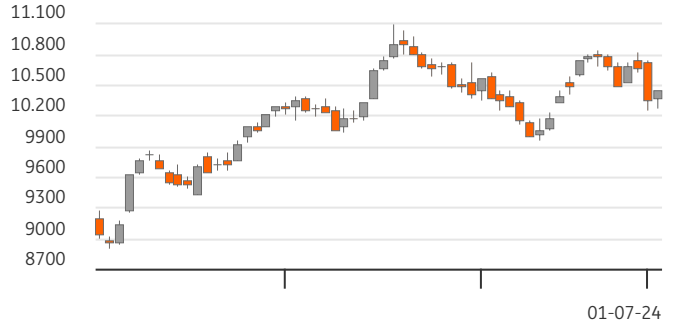

BİST-100 EN ÇOK DÜŞENLER

	Değ.%	Kapanış	Hacim	Hacim	Kapanış	Değ.%	
TABGD	-3,62	199,90	273,5	EKGYO	2.138	9,70	4,08
HEKTS	-3,45	11,77	589,1	AEFES	1.055	248,80	2,77
SKBNK	-2,78	4,19	429,3	AKSA	379	136,40	6,15
ISGYO	-2,06	16,16	79,8	BERA	332	19,02	5,67
KTLEV	-1,71	48,42	252,6	BINHO	310	379,00	4,05

BİST-100 PARA GİRİŞİ

BİST-100 EN ÇOK YÜKSELENLER

	Değ. %	Kapanış	Hacim	Hacim	Kapanış	Değ. %	
AKSA	6,15	136,40	379,4	THYAO	7.184	297,75	0,68
BERA	5,67	19,02	331,8	EREGL	6.363	51,30	-0,87
ECILC	5,11	52,45	128,3	ISCTR	4.372	15,73	2,95
ULKER	4,82	174,00	1.081,8	TUPRS	3.925	162,40	-0,85
AGHOL	4,47	379,75	429,0	KCHOL	3.337	220,40	-0,99

BİST-100 HACMİ EN YÜKSEKLER

BİST-100	2022/12	2023/12	2024/03	3 Yıl Ort	Cari
F/K Oranı	6,07	9,51	8,28	8,0%	10,96
PD/DD Oranı	1,55	1,36	1,79	1,6%	2,18
Net Kar Marjı	10,3%	12,3%	12,0%	11,5%	37,8
Aktif Karlılığı	6,1%	4,7%	5,0%	5,3%	10,6
Özsermaye Karlılığı	32,7%	22,8%	26,6%	27,4%	31,8

Endeks ve Döviz Sözleşmeleri	Gün %	Açık Pozis. (AP)	AP Değ.
F_XU0300824	1,09	336.605	3.845
F_XAUUSD0824	0,03	70.886	-202
F_USDTRY0724	-0,30	992.968	-1.952
F_EURUSD0724	0,18	20.788	84
F_EURTRY0724	-0,52	3.080	1.396

Ülke	Endeks	Kapanış	Gün %	Haf.%	Ay %
ABD	S&P 500	5.509	0,6%	0,7%	4,4%
	DOW 30	39.332	0,4%	0,6%	1,7%
	NASDAQ	18.029	0,8%	1,8%	7,7%
Fransa	CAC40	7.538	-0,3%	-1,6%	-5,7%
Almanya	DAX	18.164	-0,7%	-0,1%	-1,8%
İngiltere	FTSE	8.121	-0,6%	-1,5%	-1,9%
Japonya	NIKKEI 225	40.075	1,1%	2,3%	5,3%





BİST ENDEKSLERİ DESTEK DİRENÇ - HAREKETLİ ORTALAMA - PERFORMANS TABLOSU

Endeks	Kapanış	Destekler			Pivot	Dirençler			Hareketli Ortalamalar			Performans			
		Destek 2	Destek 1			Direnç 1	Direnç 2		5 HO	20 HO	50 HO	Gün. %	Haf. %	Aylık %	Yıllık %
XU100	10.446,24	10.203,99	10.325,11	10.385,68	10.506,80	10.567,37	10.521,01	10.436,68	10.321,68	1,0%	-2,2%	0,4%	81,4%		
XU050	9.210,45	9.009,46	9.109,96	9.160,20	9.260,70	9.310,94	9.289,99	9.229,74	9.127,41	0,8%	-2,5%	-0,1%	77,9%		
XU030	11.338,29	11.094,73	11.216,51	11.278,64	11.400,42	11.462,55	11.444,75	11.379,75	11.238,59	0,8%	-2,5%	-0,6%	77,3%		
XUSIN	14.032,33	13.716,68	13.874,51	13.959,95	14.117,78	14.203,22	14.157,53	14.112,00	14.467,69	0,8%	-2,7%	-1,2%	52,8%		
XUMAL	11.870,47	11.536,38	11.703,42	11.786,95	11.953,99	12.037,52	11.933,46	11.845,91	11.686,19	1,5%	-1,1%	-0,9%	116,7%		
XBANK	14.865,45	14.418,97	14.642,21	14.753,83	14.977,07	15.088,69	15.079,54	14.929,82	14.276,05	1,6%	-3,0%	-1,3%	183,1%		

BİST 30 HİSSELERİ DESTEK DİRENÇ - HAREKETLİ ORTALAMA - PERFORMANS TABLOSU

Hisse	Kapanış	Destekler			Pivot	Dirençler			Hareketli Ortalamalar			Performans			
		Destek 2	Destek 1			Direnç 1	Direnç 2		5 HO	20 HO	50 HO	Gün. %	Haf. %	Aylık %	Yıllık %
AKBNK	62,70	60,70	61,70	62,20	63,20	63,70	64,07	63,34	62,22	1,2%	-3,8%	-5,6%	223,9%		
ALARK	104,10	101,17	102,63	103,47	104,93	105,77	104,14	110,99	115,25	0,5%	-0,4%	-13,3%	39,8%		
ASELS	56,95	54,95	55,95	56,45	57,45	57,95	58,12	59,26	60,01	1,2%	-4,9%	-2,9%	109,6%		
ASTOR	91,60	88,63	90,12	91,08	92,57	93,53	93,77	96,43	99,59	0,4%	-11,8%	-7,3%	37,8%		
BIMAS	554,50	541,17	547,83	555,17	561,83	569,17	554,50	528,29	470,37	0,1%	-2,8%	15,5%	228,4%		
BR SAN	427,25	417,58	422,42	429,58	434,42	441,58	445,90	473,24	531,31	-1,3%	-10,1%	-13,5%	58,5%		
DOAS	261,25	250,75	256,00	258,75	264,00	266,75	264,50	273,18	291,46	2,0%	-6,5%	-13,8%	81,3%		
EKGYO	9,70	9,07	9,38	9,59	9,90	10,11	9,63	9,12	9,32	4,1%	1,9%	9,6%	31,1%		
ENKAI	40,48	38,89	39,69	40,09	40,89	41,29	40,78	41,19	38,99	2,2%	-3,1%	-2,6%	44,9%		
EREGL	51,30	49,87	50,58	51,52	52,23	53,17	52,27	50,34	47,35	-0,9%	-2,3%	7,0%	41,4%		
FROTO	1.103,00	1.069,67	1.086,33	1.095,67	1.112,33	1.121,67	1.112,00	1.072,65	1.114,24	0,3%	-1,4%	0,9%	55,7%		
GARAN	113,00	109,13	111,07	112,23	114,17	115,33	113,16	107,78	96,19	2,1%	-0,1%	4,8%	268,8%		
GUBRF	132,00	128,67	130,33	132,27	133,93	135,87	138,30	144,59	152,73	-1,4%	-7,5%	-13,3%	-51,3%		
HEKTS	11,77	11,45	11,61	11,73	11,89	12,01	12,50	13,40	14,70	-3,4%	-10,2%	-19,4%	-61,1%		
ISCTR	15,73	14,93	15,33	15,53	15,93	16,13	15,82	16,07	14,87	2,9%	-3,3%	-2,4%	187,0%		
KCHOL	220,40	212,73	216,57	220,83	224,67	228,93	222,26	221,52	229,71	-1,0%	0,8%	-7,5%	120,7%		
KONTR	157,30	149,90	153,60	155,80	159,50	161,70	162,68	181,35	209,80	1,5%	-11,0%	-22,5%	5,8%		
KOZAL	19,95	19,56	19,75	19,95	20,14	20,34	20,83	21,21	21,99	-0,7%	-7,9%	-4,5%	-18,4%		
KRDMD	30,62	29,46	30,04	30,52	31,10	31,58	30,53	30,04	28,42	1,9%	-1,4%	5,3%	39,2%		
OYAKC	64,00	60,20	62,10	63,05	64,95	65,90	62,59	60,90	61,09	4,1%	3,3%	5,5%	53,6%		
PETKM	21,18	20,33	20,75	20,97	21,39	21,61	21,21	21,35	20,89	2,0%	-2,3%	3,9%	41,1%		
PGSUS	219,60	214,20	216,90	218,60	221,30	223,00	224,18	220,02	210,69	0,2%	-6,7%	8,8%	74,0%		
SAHOL	94,00	89,90	91,95	93,10	95,15	96,30	93,03	94,11	94,67	1,8%	3,1%	-3,8%	111,0%		
SASA	42,08	40,57	41,33	41,85	42,61	43,13	43,30	44,68	44,79	1,0%	-9,4%	-4,3%	-26,1%		
SISE	48,48	47,45	47,97	48,29	48,81	49,13	48,64	48,39	49,95	0,5%	1,4%	-2,4%	10,5%		
TCELL	102,00	97,07	99,53	101,07	103,53	105,07	99,86	99,57	90,35	2,7%	1,8%	2,4%	186,4%		
THYAO	297,75	291,58	294,67	296,33	299,42	301,08	301,80	306,33	311,91	0,7%	-2,6%	-1,7%	53,7%		
TOASO	337,50	330,67	334,08	336,92	340,33	343,17	339,80	316,20	296,58	-0,4%	-1,6%	9,3%	44,1%		
TUPRS	162,40	158,40	160,40	162,80	164,80	167,20	165,16	167,21	181,17	-0,9%	-4,4%	-8,1%	128,1%		
YKBNK	32,74	32,03	32,39	32,63	32,99	33,23	33,38	32,88	32,77	0,4%	-2,5%	1,3%	163,2%		





BİST 30 HİSSELERİ TEMEL VERİLER

Hisse	Çarpanlar		Piy.Değ.(Mn USD)		Karlılık				Büyüme			Borç.	YP
	F/K	PD/DD	Cari	Son Bilanço Dönemi	Aktif Karlılık	Özser. Karlılık	FAVÖK Marjı	Net Kar Marjı	Net Satış Çeyrek	FAVÖK Çeyrek	Net Kar Çeyrek	Net Borç /FAVÖK	Net Poz. (Mn USD)
AKBNK	4,73	1,53	9.995	7.541	0,8%	7,2%	-	40,5%	13,6%	-	-12,2%	-	712
ALARK	9,83	0,98	1.388	1.761	-2,6%	-4,1%	-13,3%	-77,6%	-26,0%	-	-	-	13
ASELS	26,89	2,55	7.961	7.930	1,2%	2,0%	22,4%	9,3%	-63,5%	-61,7%	-	1,22	651
ASTOR	18,11	6,24	2.802	2.968	3,8%	5,8%	28,0%	9,9%	-27,7%	-43,4%	-63,2%	-0,54	51
BIMAS	18,55	4,04	10.321	6.795	2,9%	7,1%	4,3%	3,7%	-28,3%	-	-47,5%	1,16	-2
BRSAN	19,40	2,18	1.857	2.766	0,8%	1,8%	6,9%	2,2%	-0,5%	28,2%	-63,6%	1,12	-65
DOAS	3,40	1,11	1.762	2.148	5,3%	9,1%	13,0%	8,7%	-48,8%	-42,1%	-32,3%	-0,12	-4
EKGYO	-	0,55	1.130	1.174	0,3%	0,6%	16,4%	12,2%	-86,9%	-84,8%	-	-0,19	-
ENKAI	13,61	1,02	7.446	6.472	2,0%	2,6%	16,3%	25,7%	-13,3%	-34,3%	-32,4%	-6,47	518
EREGL	18,81	0,86	5.504	4.592	2,1%	3,4%	15,1%	11,3%	6,1%	46,5%	-29,1%	2,51	-20
FROTO	7,76	4,30	11.865	12.314	4,7%	16,0%	8,1%	7,2%	-33,2%	-38,1%	-62,6%	1,54	-1.493
GARAN	5,05	1,86	14.549	8.918	1,3%	10,4%	-	58,1%	-4,4%	-	-25,0%	-	805
GUBRF	-	3,05	1.352	1.647	-2,2%	-6,7%	5,4%	-6,0%	-25,1%	-66,8%	-	2,84	-159
HEKTS	-	3,66	913	1.321	-1,4%	-4,6%	-5,6%	-20,9%	-34,1%	-	-	-	24
ISCTR	5,36	1,43	12.055	8.827	0,7%	6,0%	-	39,7%	7,2%	-	-30,5%	-	-296
KCHOL	8,89	1,21	17.134	15.659	0,1%	0,4%	8,2%	0,3%	-37,3%	-56,8%	-	1,56	692
KONTR	52,61	8,97	964	1.454	3,9%	15,2%	13,1%	36,6%	-53,4%	-63,4%	-	9,03	-
KOZAL	157,33	3,10	1.959	2.128	1,7%	1,9%	30,9%	-136,7%	47,9%	-0,9%	-	-3,67	-13
KRDMD	13,99	0,83	732	561	-1,7%	-3,1%	11,7%	-6,8%	-49,8%	-	-	-0,70	-420
OYAKC	9,36	2,54	2.446	2.338	3,1%	4,1%	23,0%	9,9%	-46,2%	-51,8%	-69,4%	-0,64	-5
PETKM	4,64	0,94	1.646	1.558	1,1%	2,3%	0,0%	5,3%	-39,6%	-	-81,4%	-	-1.050
PGSUS	6,10	1,99	3.366	2.578	-2,1%	-9,6%	6,8%	-20,1%	-6,3%	-67,3%	-	4,18	-703
SAHOL	15,90	0,79	6.052	5.515	-0,3%	-3,1%	11,9%	-3,1%	-27,5%	-42,0%	-	0,41	1.140
SASA	9,38	2,63	6.979	7.057	8,7%	20,1%	20,4%	100,5%	-46,2%	-34,1%	-20,8%	7,23	-2.444
SISE	10,49	0,95	4.552	4.391	1,0%	2,0%	7,7%	5,8%	-29,0%	32,3%	-37,4%	3,41	485
TCELL	14,52	1,56	6.879	4.617	1,3%	3,0%	46,4%	8,9%	-26,8%	-27,6%	140,0%	0,79	0
THYAO	2,48	0,80	12.596	12.737	0,8%	2,0%	10,5%	4,7%	1,1%	-29,8%	-92,6%	2,09	-8.582
TOASO	11,14	4,72	5.173	4.293	4,1%	12,0%	13,3%	8,3%	-42,8%	-41,4%	7,2%	-0,61	150
TUPRS	6,13	1,38	9.592	10.572	0,1%	0,2%	5,7%	0,2%	-45,6%	-76,2%	-98,3%	-0,61	-16
YKBNK	4,21	1,53	8.478	7.159	0,6%	6,6%	-	27,0%	3,9%	-	-46,6%	-	214

TEMETTÜ TAKVİMİ

Kod	Piyasa Değeri (Bin TL)	Net Kar (Bin TL)	Brüt Tem. Tutarı (Bin TL)	Tem. Dağ. Oranı	Hisse Başına Brüt Tutar	Hisse Başına Net Tutar	Tem. Verimi	Tem. Dağıtım Tarihi	Tem. Ödeme Kalan Gün	Tem. Ödeme Bilgisi
ARDYZ	6.103.000,00	-24.957,11	3.810	0,89%	0,02	0,02	0,06%	03.07.2024	1	03.07.2024
ASGYO	8.639.490,00	-114.174,45	131.800	3,34%	0,20	0,20	1,53%	03.07.2024	1	03.07.2024
DOFER	2.096.200,00	38.511,18	35.000	24,60%	0,63	0,57	1,67%	03.07.2024	1	03.07.2024
GIPTA	4.073.520,00	-69.870,24	30.975	22,51%	0,23	0,21	0,76%	03.07.2024	1	03.07.2024
INDES	6.457.500,00	109.260,75	262.333	51,62%	0,35	0,31	4,06%	05.07.2024	3	05.07.2024
ATAKP	6.980.030,40	5.402,79	122.000	41,26%	0,88	0,79	1,75%	08.07.2024	6	08.07.2024
DOHOL	41.871.937,46	950.279,00	130.850	44,12%	0,05	0,05	0,31%	08.07.2024	6	08.07.2024
ERBOS	4.096.000,00	-68.574,53	50.000	-33,61%	2,25	2,03	1,22%	08.07.2024	6	08.07.2024
MERIT	7.966.200,00	85.274,94	28.050	33,29%	1,00	0,90	0,35%	08.07.2024	6	08.07.2024
TABGD	52.232.270,80	133.229,92	146.500	5,96%	0,56	0,50	0,28%	08.07.2024	6	08.07.2024



ŞİRKETLERDEN HABERLER

PEKGY	02.07.2024 09:45 Pekar Gayrimenkul Yatırım Ortaklığı A.Ş.,Pardus Portföy Yönetimi A.Ş. Pay Alım Satım Hk Haberin Devamı
RALYH	02.07.2024 09:22 Ral Yatırım Holding A.Ş. 2023 Yılı Olağan Genel Kurul Toplantı Sonuçlarının Tescili Haberin Devamı
BIST	02.07.2024 09:07 Borsa İstanbul A.Ş.,Kervan Gıda Sanayi Ve Ticaret A.Ş. Hak Kullanımı Haberin Devamı
ASGYO	02.07.2024 08:56 Asce Gayrimenkul Yatırım Ortaklığı A.Ş. Pay Alım Satım Bildirimi Haberin Devamı
KOPOL	02.07.2024 08:37 Koza Polyester Sanayi Ve Ticaret A.Ş. . Genel Kurul Tescili Haberin Devamı
KOPOL	02.07.2024 08:33 Koza Polyester Sanayi Ve Ticaret A.Ş. Genel Kurul Tescili Haberin Devamı
HEKTS	01.07.2024 21:04 Hektaş Ticaret Türk A.Ş. Bedelli Sermaye Artırımı Haberin Devamı
AGESA	01.07.2024 20:20 AGESA Hayat Ve Emeklilik A.Ş. Günlük Pay Geri Alım İşlemleri Haberin Devamı
ADEL	01.07.2024 19:30 Adel Kalemcilik Ticaret Ve Sanayii A.Ş. İç Kaynaklardan Sermaye Artırımı YK Kararı Haberin Devamı
ORGE	01.07.2024 19:09 Orge Enerji Elektrik Taahhüt A.Ş. 01.07.2024 Tarihli Pay Geri Alım İşlemi Haberin Devamı
ALFAS	01.07.2024 18:46 Alfa Solar Enerji Sanayi ve Ticaret A.Ş. Pay Geri Alım İşlemleri Hakkında Haberin Devamı
VERUS	01.07.2024 18:33 Verusa Holding A.Ş. Pay Geri Alım İşlemleri Hk Haberin Devamı
INVES	01.07.2024 18:31 Investco Holding A.Ş. Pay Geri Alım İşlemleri Hk Haberin Devamı
ALARK	01.07.2024 18:21 Alarko Holding A.Ş. Pay Geri Alım İşlemleri Haberin Devamı
ASELS	01.07.2024 18:12 Aselsan Elektronik Sanayi Ve Ticaret A.Ş. Olağan Genel Kurul Kararları Tescili Haberin Devamı
DOHOL	01.07.2024 18:11 Doğan Şirketler Grubu Holding A.Ş. Kesinleşen nakit kar payı hak kullanım tarihi hk Haberin Devamı
EUREN	01.07.2024 18:09 European Endüstri İnşaat Sanayi ve Ticaret A.Ş. SERMAYE ARTTIRIMINDAN ELDE EDİLECEK-EDİLEN FONUN KULLANIMINA İLİŞKİN RAPOR Haberin Devamı
KTSKR	01.07.2024 18:08 Kütahya Şeker Fabrikası A.Ş. 2023 Yılı Olağan Genel Kurul Toplantısının Tescili Haberin Devamı
SUWEN	01.07.2024 17:53 Suwen Tekstil Sanayi Pazarlama A.Ş. Pay Geri Alım Programının Sona Ermesi Hk Haberin Devamı
VAKFN	01.07.2024 17:35 Vakıf Finansal Kiralama Anonim Şirketi Vakıf Finansal Kiralama A.Ş.Olağan Genel Kurul Tescili Haberin Devamı



ING Yatırım Menkul Değerler A.Ş.

Unvan : ING Yatırım Menkul Değerler A.Ş.
Adres : Reşit Paşa Mahallesi Eski Büyükdere Cad. No:8 Kat:10 34467 Sarıyer/İstanbul
E-Posta : ingyatirim@ingyatirim.com.tr
Tel : 0850 222 0 600

YASAL UYARI

Bu Bülten; bir veya daha fazla sermaye piyasası aracı veya bunları ihraç eden ortaklıklar ve kuruluşlar ile piyasa eğilimleri hakkında, belirli bir kişiye veya mali durumları, risk ve getiri tercihleri benzer nitelikteki bir gruba yönelik olmamak kaydıyla, ING Yatırım Menkul Değerler A.Ş. müşterilerine ve/veya dağıtım kanallarına yönelik olarak ING Yatırım Menkul Değerler A.Ş.'nin anlaşmalı olduğu dışarıdan hizmet sağlayıcı kuruluşlar tarafından hazırlanmakta olup, Bu Bülten içerisinde sunulan bilgi, analiz, veri ve yorumlar yatırım danışmanlığı faaliyeti kapsamında değildir. Bu Bülten; genel nitelikte yorum ve tavsiye sunulması amacıyla, sermaye piyasası araçlarının mevcut veya gelecekteki fiyat veya değerlerine ilişkin araştırmalardan veya diğer bilgilerden yararlanılarak genel yatırım tavsiyesi olarak hazırlanmaktadır. Yatırım danışmanlığı hizmeti, yetkili kuruluşlar tarafından kişilerin risk ve getiri tercihleri dikkate alınarak kişiye özel sunulmakta olup, genel yatırım tavsiyeleri ise kişiye özel olmayan yatırım stratejileri veya tavsiyeleri içermektedir. Bu sebeple, Bu Bülten içerisinde sunulan bilgi, analiz, veri ve yorumlar mali durumunuz ile risk ve getiri tercihlerinize uygun olmayabileceği gibi, sadece Bu Bülten'e dayanılarak yatırım kararı verilmesi beklentilerinize uygun sonuçlar doğurmayabilir.

